



Semana 48 del 26 al 27 de Mayo de 2026

AUSTRALIA

Mercado del Este

Evolución Tipo de Cambio e Indicador General:

	20/5/2026	27/5/2026	Variación U\$S
INDICADOR AUD	18.80	19.34	h 0.54
PAR. CAMBIARIA	0.711	0.716	h 0.005
INDICADOR U\$S	13.36	13.84	h 0.48

Fuente: WESTPAC - AWEX

Comentarios:

La semana 48 de remates laneros se recuperó luego de la baja que sufrió la semana anterior. Con aumentos tanto en el indicador de mercado australiano como en la paridad cambiaria entre el Dólar americano y el Dólar australiano, todas las categorías cerraron la semana con importantes aumentos. Durante los remates se ofrecieron un total de 25.712 fardos de los cuáles se vendió el 99% de los mismos. Las subastas continuarán la semana próxima en Sydney y Melbourne con una oferta cercana a los 23.288 fardos.

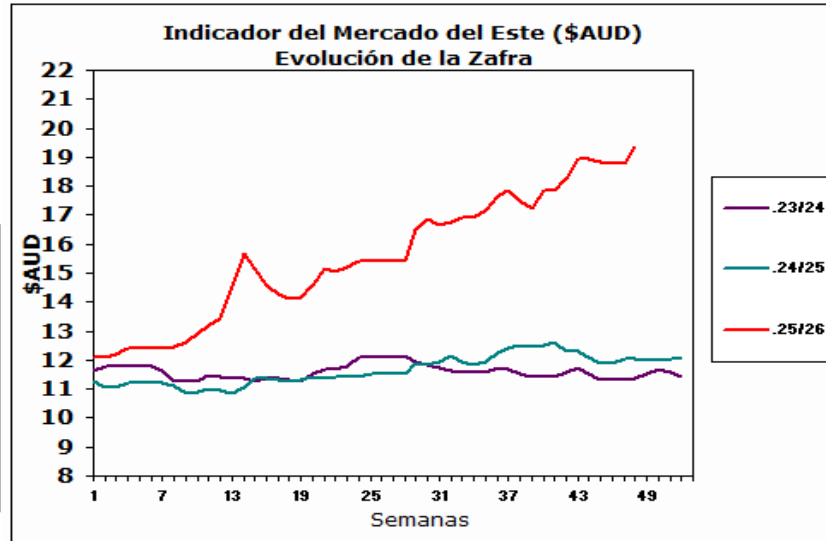

Fuente: Sipym - PROLANA en base AWEX

ARGENTINA

Variación Paridad Cambiaria (Dólar Comprador)

1 U\$S	20/5/2026	27/5/2026
\$	1389.0	1402.0

Fuente: SI PyM - PROLANA en base BNA

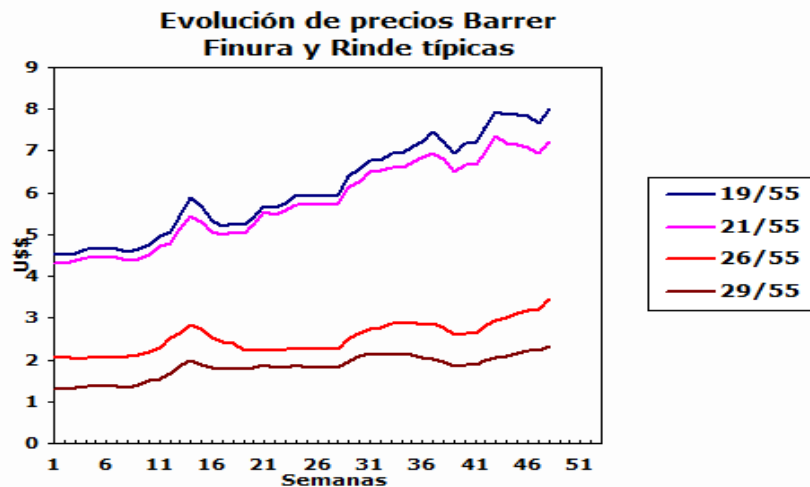

Comentarios:

La paridad cambiaria entre el Dólar americano y el Peso argentino aumentó \$13 respecto al cierre de la semana anterior según informa el Banco de la Nación Argentina.

VENTAS SEMANALES

Provincia	Finura m	Rinde %	Total Kgs.	Precio Real U\$S	Tipo de Esquila
-----------	----------	---------	------------	------------------	-----------------



ARGENTINA: Lanas Finas

Pre-parto

Lanas Prolana de esquila pre-parto de buen largo, resistencia y color, buen estilo y presentación

Precios Orientativos SIPyM-PROLANA (u\$s)

Precio barrer contado sin IVA, incluyendo adicional Prolana y lana puesta en el galpón de esquila

Finura m	Variación %	Rinde al Peine						
		50%	55%	60%	65%	70%	75%	
16.0	h 4.31 %	8.46	9.31	10.17	11.02	11.88	12.74	
16.5	h 3.28 %	8.28	9.12	9.95	10.79	11.63	12.47	
17.0	h 2.22 %	8.10	8.92	9.74	10.56	11.38	12.20	
17.5	h 3.41 %	8.03	8.84	9.65	10.46	11.28	12.09	
18.0	h 3.55 %	7.85	8.65	9.44	10.24	11.03	11.83	
18.5	h 2.97 %	7.58	8.35	9.12	9.89	10.66	11.43	
19.0	h 4.33 %	7.26	8.00	8.74	9.47	10.21	10.95	
19.5	h 4.05 %	6.89	7.59	8.29	8.99	9.69	10.39	
20.0	h 4.43 %	6.64	7.32	7.99	8.66	9.34	10.01	
20.5	h 4.11 %	6.59	7.26	7.93	8.60	9.27	9.94	
21.0	h 3.78 %	6.54	7.21	7.87	8.54	9.20	9.86	
21.5	h 4.02 %	6.52	7.18	7.84	8.51	9.17	9.83	
22.0	h 4.26 %	6.50	7.16	7.82	8.48	9.14	9.80	
22.5	h 3.77 %	6.46	7.11	7.77	8.43	9.08	9.74	
23.0	h 3.28 %	6.42	7.07	7.72	8.38	9.03	9.68	
23.5	h 4.57 %	6.04	6.66	7.27	7.88	8.50	9.11	
24.0	h 6.06 %	5.66	6.24	6.82	7.39	7.97	8.55	
24.5	h 8.51 %	4.77	5.25	5.74	6.23	6.71	7.20	

Nota: Los valores orientativos, variarán por tamaño de lote, distancia a barraca, acuerdo comercial y situaciones particulares del mercado local.

Post-parto

Lanas Prolana de esquila post-parto de buena presentación

Precios Orientativos SIPyM-PROLANA (u\$s)

Precio barrer contado sin IVA, incluyendo adicional Prolana y lana puesta en el galpón de esquila

Finura m	Variación %	Rinde al Peine				
		40%	45%	50%	55%	60%
16.0	h 4.33 %	6.31	7.19	8.12	8.99	9.82
16.5	h 3.29 %	6.18	7.03	7.95	8.80	9.61
17.0	h 2.23 %	6.04	6.88	7.78	8.61	9.40
17.5	h 3.41 %	5.99	6.82	7.71	8.53	9.32
18.0	h 3.56 %	5.86	6.67	7.54	8.35	9.12
18.5	h 2.97 %	5.66	6.44	7.28	8.06	8.81
19.0	h 4.35 %	5.47	6.24	6.98	7.72	8.43
19.5	h 4.07 %	5.19	5.92	6.62	7.33	8.01
20.0	h 4.45 %	5.00	5.70	6.41	7.13	7.79
20.5	h 4.12 %	4.97	5.66	6.36	7.08	7.73
21.0	h 3.80 %	4.93	5.62	6.32	7.03	7.68
21.5	h 4.04 %	4.91	5.60	6.29	7.00	7.65
22.0	h 4.28 %	4.95	5.63	6.30	7.01	7.66
22.5	h 3.79 %	4.92	5.60	6.27	6.97	7.62
23.0	h 3.29 %	4.89	5.57	6.23	6.93	7.57
23.5	h 4.59 %	4.65	5.29	5.92	6.56	7.16
24.0	h 6.09 %	4.35	4.96	5.55	6.15	6.72
24.5	h 8.55 %	3.66	4.17	4.67	5.18	5.65

Nota: Los valores orientativos, variarán por tamaño de lote, distancia a barraca, acuerdo comercial y situaciones particulares del mercado local.



ARGENTINA: Lanas Cruza

Patagónicas

Lanas Prolana de esquila de buen largo y color, buen estilo y presentación

Precios Orientativos SIPyM-PROLANA (u\$s)

Precio barrer contado sin IVA, incluyendo adicional Prolana y lana puesta en el galpón de esquila

Finura m	Variación %	Rinde al Peine					
		50%	55%	60%	65%	70%	75%
25.0	h 12.29 %	3.87	4.27	4.66	5.06	5.46	5.85
26.0	h 7.11 %	3.14	3.46	3.78	4.11	4.43	4.75
27.0	h 5.94 %	2.73	3.02	3.30	3.59	3.87	4.15
28.0	h 4.42 %	2.33	2.58	2.82	3.06	3.31	3.55
29.0	h 4.52 %	2.11	2.33	2.55	2.77	2.99	3.21
30.0	h 4.64 %	1.88	2.08	2.28	2.48	2.67	2.87
31.0	h 3.10 %	1.73	1.91	2.10	2.28	2.46	2.65
32.0	h 1.33 %	1.58	1.75	1.91	2.08	2.25	2.42

Nota: Los valores orientativos, variarán por tamaño de lote, distancia a barraca, acuerdo comercial y situaciones particulares del mercado local.

No Patagónicas - Litoral

Lanas cruza producidas fuera de la región patagónica

Precios Orientativos SIPyM-PROLANA (u\$s)

Precio barrer contado (90%, 10%) y lana puesta en el galpón de esquila

	Variación %	Rinde al Peine				
		64%	66%	68%	70%	72%
Ideal Fino (24.5 mic.)	h 8.50 %	5.89	6.14	6.33	6.58	6.77
Ideal (26.5 mic.)	h 6.54 %	3.64	3.75	3.91	4.03	4.19
Corriedale (27.0) mic.	h 5.93 %	3.35	3.46	3.61	3.75	3.86
Corriedale (28.5) mic.	h 4.45 %	2.73	2.82	2.94	3.06	3.15
Corriedale (30.0) mic.	h 4.62 %	2.27	2.37	2.47	2.57	2.64
Romney	h 1.32 %	1.91	1.99	2.08	2.16	2.23

Nota: Los valores orientativos, variarán por tamaño de lote, distancia a barraca, acuerdo comercial y situaciones particulares del mercado local.

No Patagónicas - Buenos Aires

Lanas cruza producidas fuera de la región patagónica

Precios Orientativos SIPyM-PROLANA (u\$s)

Precio barrer contado (90%, 10%) y lana puesta en el galpón de esquila

	Variación %	Rinde al Peine					
		60%	63%	65%	67%	69%	71%
Corriedale (27.0) mic.	h 5.93 %	3.30	3.47	3.59	3.70	3.81	3.93
Corriedale (28.5) mic.	h 4.46 %	2.47	2.63	2.74	2.86	2.98	3.10
Corriedale (30.0) mic.	h 4.63 %	2.07	2.21	2.30	2.40	2.50	2.61
Romney (32.0) mic.	h 1.32 %	1.72	1.86	1.94	2.02	2.11	2.17

Nota: Los valores orientativos, variarán por tamaño de lote, distancia a barraca, acuerdo comercial y situaciones particulares del mercado local.

